

Specification: ISO 965, ISO 1502/ DIN 13

Použitie: Všeobecné použitie pre metrické závit. Najčastejšie používané.



✓ Na sklade ○ Na objednávku

 All the Sizes & Tolerances specified in DIN / ISO are covered in our manufacturing program. **PRICES ON REQUEST**

Size		Catalogue Code							Go & Nogo Plain Plug to check Minor Dia. 6H
Diameter	Pitch		Go & Nogo Plug 6H RH	Go Plug 6H RH	Nogo Plug 6H RH	Go & Nogo Plug 6H LH	Go Plug 6H LH	Nogo Plug 6H LH	
			6H DR	6H GR	6H NR	6H DL	6H GL	6H NL	6H D0
M1.6	0.35	P MI 00016 035	✓	○	○	✓	○	○	✓
M1.8	0.35	P MI 00018 035	✓	○	○	✓	○	○	✓
M2	0.4	P MI 00002 040	✓	○	○	✓	○	○	✓
M2.2	0.45	P MI 00022 045	✓	○	○	✓	○	○	✓
M2.5	0.45	P MI 00025 045	✓	○	○	✓	○	○	✓
M3	0.5	P MI 00003 050	✓	○	○	✓	○	○	✓
M3.5	0.6	P MI 00035 060	✓	○	○	✓	○	○	✓
M4	0.7	P MI 00004 070	✓	○	○	✓	○	○	✓
M4.5	0.75	P MI 00045 075	✓	○	○	✓	○	○	✓
M5	0.8	P MI 00005 080	✓	○	○	✓	○	○	✓
M6	1	P MI 00006 100	✓	○	○	✓	○	○	✓
M7	1	P MI 00007 100	✓	○	○	✓	○	○	✓
M8	1.25	P MI 00008 125	✓	○	○	✓	○	○	✓
M9	1.25	P MI 00009 125	✓	○	○	✓	○	○	✓
M10	1.5	P MI 00010 150	✓	○	○	✓	○	○	✓
M11	1.5	P MI 00011 150	✓	○	○	✓	○	○	✓
M12	1.75	P MI 00012 175	✓	○	○	✓	○	○	✓
M14	2	P MI 00014 200	✓	○	○	✓	○	○	✓
M16	2	P MI 00016 200	✓	○	○	✓	○	○	✓
M18	2.5	P MI 00018 250	✓	○	○	✓	○	○	✓
M20	2.5	P MI 00020 250	✓	○	○	✓	○	○	✓
M22	2.5	P MI 00022 250	✓	○	○	✓	○	○	○
M24	3	P MI 00024 300	✓	○	○	✓	○	○	○
M27	3	P MI 00027 300	✓	○	○	✓	○	○	○
M30	3.5	P MI 00030 350	✓	○	○	✓	○	○	○
M33	3.5	P MI 00033 350	✓	○	○	✓	○	○	○
M36	4	P MI 00036 400	✓	○	○	✓	○	○	○
M39	4	P MI 00039 400	✓	○	○	✓	○	○	○
M42	4.5	P MI 00042 450	✓	○	○	✓	○	○	○
M45	4.5	P MI 00045 450	NA	✓	✓	NA	✓	✓	○
M48	5	P MI 00048 500	NA	✓	✓	NA	✓	✓	○
M52	5	P MI 00052 500	NA	✓	✓	NA	✓	✓	○
M56	5.5	P MI 00056 550	NA	✓	✓	NA	✓	✓	○
M60	5.5	P MI 00060 550	NA	✓	✓	NA	✓	✓	○
M64	6	P MI 00064 600	NA	✓	✓	NA	✓	✓	○
M68	6	P MI 00068 600	NA	✓	✓	NA	✓	✓	○



NA - Nedostupné

Specification: ISO 965, ISO 1502/ DIN 13



✓ Na sklade ○ Na objednávku

Size		Catalogue Code					Go & Nogo Plain Plug to check Minor Dia.	
Diameter	Pitch		Go & Nogo	Go & Nogo	Go & Nogo	Go & Nogo	6G	4H
			6G RH	4H RH	6G LH	4H LH	6G D0	4H D0
			6G DR	4H DR	6G DL	4H DL	6G D0	4H D0
M1.6	0.35	P MI 00016 035	✓	○	✓	○	○	○
M1.8	0.35	P MI 00018 035	✓	○	✓	○	○	○
M2	0.4	P MI 00002 040	✓	○	✓	○	○	○
M2.2	0.45	P MI 00022 045	✓	○	✓	○	○	○
M2.5	0.45	P MI 00025 045	✓	○	✓	○	○	○
M3	0.5	P MI 00003 050	✓	○	✓	○	✓	○
M3.5	0.6	P MI 00035 060	✓	○	✓	○	✓	○
M4	0.7	P MI 00004 070	✓	○	✓	○	✓	○
M4.5	0.75	P MI 00045 075	✓	○	✓	○	✓	○
M5	0.8	P MI 00005 080	✓	○	✓	○	✓	○
M6	1	P MI 00006 100	✓	○	✓	○	✓	○
M7	1	P MI 00007 100	✓	○	✓	○	✓	○
M8	1.25	P MI 00008 125	✓	○	✓	○	✓	○
M9	1.25	P MI 00009 125	✓	○	✓	○	✓	○
M10	1.5	P MI 00010 150	✓	○	✓	○	✓	○
M11	1.5	P MI 00011 150	✓	○	✓	○	✓	○
M12	1.75	P MI 00012 175	✓	○	✓	○	✓	○
M14	2	P MI 00014 200	✓	○	✓	○	✓	○
M16	2	P MI 00016 200	✓	○	✓	○	✓	○
M18	2.5	P MI 00018 250	✓	○	✓	○	✓	○
M20	2.5	P MI 00020 250	✓	○	✓	○	✓	○
M22	2.5	P MI 00022 250	✓	○	✓	○	✓	○
M24	3	P MI 00024 300	✓	○	✓	○	✓	○
M27	3	P MI 00027 300	✓	○	✓	○	✓	○
M30	3.5	P MI 00030 350	✓	○	✓	○	○	○
M33	3.5	P MI 00033 350	✓	○	✓	○	○	○
M36	4	P MI 00036 400	✓	○	✓	○	○	○
M39	4	P MI 00039 400	✓	○	✓	○	○	○

All the Sizes & Tolerances specified in DIN / ISO are covered in our manufacturing program. PRICES ON REQUEST



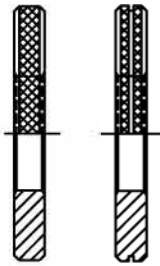

 Na sklade Na objednávku

 All the Sizes & Tolerances specified in DIN / ISO are covered in our manufacturing program. **PRICES ON REQUEST**

Size			Go Ring	Nogo Ring	Go Ring	Nogo Ring	Go Ring	Nogo Ring
Diameter	Pitch	Catalogue Code	6g RH	6g RH	6e RH	6e RH	6h RH	6h RH
			6G GR	6G NR	6E GR	6E NR	6H GR	6H NR
M1.6	0.35	R MI 00016 035	✓	✓	○	○	○	○
M1.8	0.35	R MI 00018 035	✓	✓	○	○	○	○
M2	0.4	R MI 00002 040	✓	✓	○	○	○	○
M2.2	0.45	R MI 00022 045	✓	✓	○	○	○	○
M2.5	0.45	R MI 00025 045	✓	✓	○	○	○	○
M3	0.5	R MI 00003 050	✓	✓	✓	✓	✓	✓
M3.5	0.6	R MI 00035 060	✓	✓	✓	✓	✓	✓
M4	0.7	R MI 00004 070	✓	✓	✓	✓	✓	✓
M4.5	0.75	R MI 00045 075	✓	✓	✓	✓	✓	✓
M5	0.8	R MI 00005 080	✓	✓	✓	✓	✓	✓
M6	1	R MI 00006 100	✓	✓	✓	✓	✓	✓
M7	1	R MI 00007 100	✓	✓	✓	✓	✓	✓
M8	1.25	R MI 00008 125	✓	✓	✓	✓	✓	✓
M9	1.25	R MI 00009 125	✓	✓	✓	✓	✓	✓
M10	1.5	R MI 00010 150	✓	✓	✓	✓	✓	✓
M11	1.5	R MI 00011 150	✓	✓	✓	✓	✓	✓
M12	1.75	R MI 00012 175	✓	✓	✓	✓	✓	✓
M14	2	R MI 00014 200	✓	✓	✓	✓	✓	✓
M16	2	R MI 00016 200	✓	✓	✓	✓	✓	✓
M18	2.5	R MI 00018 250	✓	✓	✓	✓	✓	✓
M20	2.5	R MI 00020 250	✓	✓	✓	✓	✓	✓
M22	2.5	R MI 00022 250	✓	✓	✓	✓	✓	✓
M24	3	R MI 00024 300	✓	✓	✓	✓	✓	✓
M27	3	R MI 00027 300	✓	✓	✓	✓	✓	✓
M30	3.5	R MI 00030 350	✓	✓	○	○	○	○
M33	3.5	R MI 00033 350	✓	✓	○	○	○	○
M36	4	R MI 00036 400	✓	✓	○	○	○	○
M39	4	R MI 00039 400	✓	✓	○	○	○	○
M42	4.5	R MI 00042 450	✓	✓	○	○	○	○
M45	4.5	R MI 00045 450	✓	✓	○	○	○	○
M48	5	R MI 00048 500	✓	✓	○	○	○	○
M52	5	R MI 00052 500	✓	✓	○	○	○	○
M56	5.5	R MI 00056 550	✓	✓	○	○	○	○
M60	5.5	R MI 00060 550	✓	✓	○	○	○	○
M64	6	R MI 00064 600	✓	✓	○	○	○	○
M68	6	R MI 00068 600	✓	✓	○	○	○	○

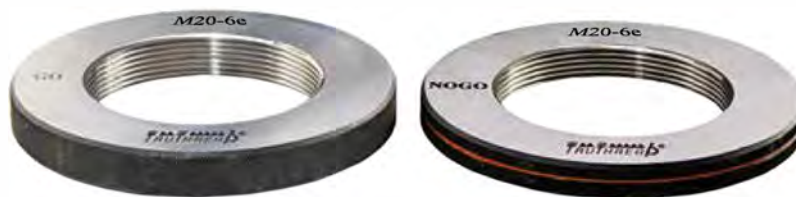
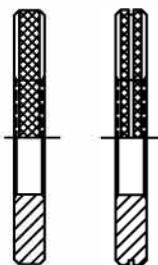

Specification: ISO 965, ISO 1502/ DIN 13



✓ Available in stock ○ Manufactured against order

All the Sizes & Tolerances specified in DIN / ISO are covered in our manufacturing program. PRICES ON REQUEST

Size			Go Ring	Nogo Ring	Go Ring	Nogo Ring	Go Ring	Nogo Ring
Diameter	Pitch	Catalogue Code	6g LH	6g LH	6e LH	6e LH	6h LH	6h LH
			6G GL	6G NL	6E GL	6E NL	6H GL	6H NL
M1.6	0.35	R MI 00016 035	✓	✓	○	○	○	○
M1.8	0.35	R MI 00018 035	✓	✓	○	○	○	○
M2	0.4	R MI 00002 040	✓	✓	○	○	○	○
M2.2	0.45	R MI 00022 045	✓	✓	○	○	○	○
M2.5	0.45	R MI 00025 045	✓	✓	○	○	○	○
M3	0.5	R MI 00003 050	✓	✓	○	○	○	○
M3.5	0.6	R MI 00035 060	✓	✓	○	○	○	○
M4	0.7	R MI 00004 070	✓	✓	○	○	○	○
M4.5	0.75	R MI 00045 075	✓	✓	○	○	○	○
M5	0.8	R MI 00005 080	✓	✓	○	○	○	○
M6	1	R MI 00006 100	✓	✓	○	○	○	○
M7	1	R MI 00007 100	✓	✓	○	○	○	○
M8	1.25	R MI 00008 125	✓	✓	○	○	○	○
M9	1.25	R MI 00009 125	✓	✓	○	○	○	○
M10	1.5	R MI 00010 150	✓	✓	○	○	○	○
M11	1.5	R MI 00011 150	✓	✓	○	○	○	○
M12	1.75	R MI 00012 175	✓	✓	○	○	○	○
M14	2	R MI 00014 200	✓	✓	○	○	○	○
M16	2	R MI 00016 200	✓	✓	○	○	○	○
M18	2.5	R MI 00018 250	✓	✓	○	○	○	○
M20	2.5	R MI 00020 250	✓	✓	○	○	○	○
M22	2.5	R MI 00022 250	✓	✓	○	○	○	○
M24	3	R MI 00024 300	✓	✓	○	○	○	○
M27	3	R MI 00027 300	✓	✓	○	○	○	○
M30	3.5	R MI 00030 350	✓	✓	○	○	○	○
M33	3.5	R MI 00033 350	✓	✓	○	○	○	○
M36	4	R MI 00036 400	✓	✓	○	○	○	○
M39	4	R MI 00039 400	✓	✓	○	○	○	○
M42	4.5	R MI 00042 450	✓	✓	○	○	○	○
M45	4.5	R MI 00045 450	✓	✓	○	○	○	○
M48	5	R MI 00048 500	✓	✓	○	○	○	○
M52	5	R MI 00052 500	✓	✓	○	○	○	○
M56	5.5	R MI 00056 550	✓	✓	○	○	○	○
M60	5.5	R MI 00060 550	✓	✓	○	○	○	○
M64	6	R MI 00064 600	✓	✓	○	○	○	○
M68	6	R MI 00068 600	✓	✓	○	○	○	○





✓ Na sklade ○ Na objednávku

 All the Sizes & Tolerances specified in DIN / ISO are covered in our manufacturing program. **PRICES ON REQUEST**

Size		Catalogue Code							Go & Nogo Plain Plug to check Minor Dia.	
Diameter	Pitch		Go & Nogo Plug	Go & Nogo Plug	Go & Nogo Plug	Go & Nogo Plug	Go & Nogo Plug	Go & Nogo Plug	6H	6G
			6H RH	4H RH	6G RH	6H LH	4H LH	6G LH	6H D0	6G D0
M2.5	0.35	P MI 00025 035	✓	✓	○	✓	○	○	○	○
M3	0.35	P MI 00003 035	✓	✓	○	✓	○	○	○	○
M4	0.5	P MI 00004 050	✓	✓	✓	✓	○	○	○	○
M5	0.75	P MI 00005 075	✓	✓	✓	✓	○	○	○	○
	0.5	P MI 00005 050	✓	✓	✓	✓	○	○	○	○
M6	0.75	P MI 00006 075	✓	○	○	✓	○	○	○	○
	0.5	P MI 00006 050	✓	○	○	✓	○	○	○	○
M7	0.75	P MI 00007 075	✓	○	○	○	○	○	○	○
	0.5	P MI 00007 050	✓	○	○	○	○	○	○	○
M8	1	P MI 00008 100	✓	✓	✓	✓	○	✓	✓	○
	0.75	P MI 00008 075	✓	✓	✓	○	○	○	○	○
	0.5	P MI 00008 050	✓	○	○	○	○	○	○	○
M9	1	P MI 00009 100	✓	✓	✓	✓	○	○	○	○
	0.75	P MI 00009 075	✓	○	○	○	○	○	○	○
	0.5	P MI 00009 050	✓	○	✓	○	○	○	○	○
M10	1.25	P MI 00010 125	✓	✓	✓	✓	○	✓	✓	○
	1	P MI 00010 100	✓	✓	✓	✓	○	✓	✓	○
	0.75	P MI 00010 075	✓	○	○	○	○	○	○	○
	0.5	P MI 00010 050	✓	○	○	○	○	○	○	○
M11	1	P MI 00011 100	✓	✓	✓	○	○	○	○	○
	1.5	P MI 00012 150	✓	✓	✓	✓	○	✓	✓	○
M12	1.25	P MI 00012 125	✓	✓	✓	✓	○	✓	✓	○
	1	P MI 00012 100	✓	✓	✓	✓	○	○	○	○
	0.75	P MI 00012 075	✓	○	○	○	○	○	○	○
	0.5	P MI 00012 050	✓	○	○	○	○	○	○	○
	1.5	P MI 00014 150	✓	✓	✓	✓	○	✓	✓	○
M14	1.25	P MI 00014 125	✓	✓	✓	✓	○	✓	✓	○
	1	P MI 00014 100	✓	✓	✓	✓	○	○	○	○
	0.75	P MI 00014 075	✓	○	○	○	○	○	○	○
	0.5	P MI 00014 050	✓	○	○	○	○	○	○	○
M15	1	P MI 00015 100	✓	✓	✓	○	○	○	○	○
	1.5	P MI 00016 150	✓	✓	✓	✓	○	✓	✓	○
M16	1.25	P MI 00016 125	✓	✓	✓	✓	○	✓	○	○
	1	P MI 00016 100	✓	✓	✓	✓	○	○	○	○
	0.75	P MI 00016 075	✓	○	○	○	○	○	○	○
	1	P MI 00017 100	✓	○	○	○	○	○	○	○
M18	2	P MI 00018 200	✓	✓	✓	✓	○	✓	○	○
	1.5	P MI 00018 150	✓	✓	✓	✓	○	✓	○	○
	1	P MI 00018 100	✓	✓	✓	✓	○	✓	○	○

Specification: ISO 965, ISO 1502/ DIN 13

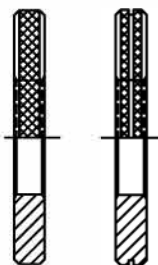

✓ Na sklade ○ Na objednávku

All the Sizes & Tolerances specified in DIN / ISO are covered in our manufacturing program. PRICES ON REQUEST

Size			Go Ring	Nogo Ring	Go Ring	Nogo Ring	Go Ring	Nogo Ring
Diameter	Pitch	Catalogue Code	6g RH	6g RH	6e RH	6e RH	6h RH	6h RH
			6G GR	6G NR	6E GR	6E NR	6H GR	6H NR
M2.5	0.35	R MI 00025 035	✓	✓	○	○	○	○
M3	0.35	R MI 00003 035	○	○	○	○	○	○
M4	0.5	R MI 00004 050	✓	✓	✓	✓	✓	✓
M5	0.75	R MI 00005 075	✓	✓	✓	✓	✓	✓
	0.5	R MI 00005 050	✓	✓	○	○	○	○
M6	0.75	R MI 00006 075	✓	✓	○	○	○	○
	0.5	R MI 00006 050	✓	✓	○	○	○	○
M7	0.75	R MI 00007 075	✓	✓	○	○	○	○
	0.5	R MI 00007 050	○	○	○	○	○	○
M8	1	R MI 00008 100	✓	✓	✓	✓	✓	✓
	0.75	R MI 00008 075	✓	✓	○	○	○	○
	0.5	R MI 00008 050	✓	✓	○	○	○	○
M9	1	R MI 00009 100	✓	✓	○	○	○	○
	0.75	R MI 00009 075	✓	✓	○	○	○	○
	0.5	R MI 00009 050	○	○	○	○	○	○
M10	1.25	R MI 00010 125	✓	✓	✓	✓	✓	✓
	1	R MI 00010 100	✓	✓	✓	✓	✓	✓
	0.75	R MI 00010 075	✓	✓	○	○	○	○
	0.5	R MI 00010 050	✓	✓	○	○	○	○
M11	1	R MI 00011 100	✓	✓	✓	✓	✓	✓
	M12	1.5	R MI 00012 150	✓	✓	✓	✓	✓
1.25		R MI 00012 125	✓	✓	✓	✓	✓	✓
1		R MI 00012 100	✓	✓	✓	✓	○	○
0.75		R MI 00012 075	✓	✓	○	○	○	○
0.5		R MI 00012 050	○	○	○	○	○	○
M14	1.5	R MI 00014 150	✓	✓	✓	✓	✓	✓
	1.25	R MI 00014 125	✓	✓	✓	✓	✓	✓
	1	R MI 00014 100	✓	✓	✓	✓	○	○
	0.75	R MI 00014 075	✓	✓	✓	✓	✓	✓
M15	1	R MI 00015 100	✓	✓	○	○	○	○
	M16	1.5	R MI 00016 150	✓	✓	✓	✓	✓
1.25		R MI 00016 125	✓	✓	✓	✓	✓	✓
1		R MI 00016 100	✓	✓	✓	✓	✓	✓
0.75		R MI 00016 075	✓	✓	○	○	○	○
M17	1	R MI 00017 100	✓	✓	○	○	○	○
	M18	2	R MI 00018 200	✓	✓	✓	✓	✓
1.5		R MI 00018 150	✓	✓	✓	✓	✓	✓
1		R MI 00018 100	✓	✓	✓	✓	✓	✓

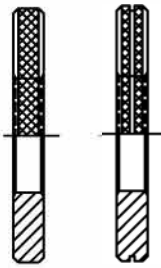

 Na sklade Na objednávku

 All the Sizes & Tolerances specified in DIN / ISO are covered in our manufacturing program. **PRICES ON REQUEST**

Size			Go Ring	Nogo Ring	Go Ring	Nogo Ring	Go Ring	Nogo Ring
Diameter	Pitch	Catalogue Code	6g LH	6g LH	6e LH	6e LH	6h LH	6h LH
			6G GL	6G NL	6E GL	6E NL	6H GL	6H NL
M2.5	0.35	R MI 00025 035	<input type="checkbox"/>	<input type="checkbox"/>	<input type="checkbox"/>	<input type="checkbox"/>	<input type="checkbox"/>	<input type="checkbox"/>
M3	0.35	R MI 00003 035	<input checked="" type="checkbox"/>	<input checked="" type="checkbox"/>	<input type="checkbox"/>	<input type="checkbox"/>	<input type="checkbox"/>	<input type="checkbox"/>
M4	0.5	R MI 00004 050	<input checked="" type="checkbox"/>	<input checked="" type="checkbox"/>	<input type="checkbox"/>	<input type="checkbox"/>	<input type="checkbox"/>	<input type="checkbox"/>
M5	0.75	R MI 00005 075	<input checked="" type="checkbox"/>	<input checked="" type="checkbox"/>	<input type="checkbox"/>	<input type="checkbox"/>	<input type="checkbox"/>	<input type="checkbox"/>
M6	0.5	R MI 00005 050	<input checked="" type="checkbox"/>	<input checked="" type="checkbox"/>	<input type="checkbox"/>	<input type="checkbox"/>	<input type="checkbox"/>	<input type="checkbox"/>
	0.75	R MI 00006 075	<input checked="" type="checkbox"/>	<input checked="" type="checkbox"/>	<input type="checkbox"/>	<input type="checkbox"/>	<input type="checkbox"/>	<input type="checkbox"/>
M7	0.5	R MI 00006 050	<input checked="" type="checkbox"/>	<input checked="" type="checkbox"/>	<input type="checkbox"/>	<input type="checkbox"/>	<input type="checkbox"/>	<input type="checkbox"/>
	0.75	R MI 00007 075	<input checked="" type="checkbox"/>	<input checked="" type="checkbox"/>	<input type="checkbox"/>	<input type="checkbox"/>	<input type="checkbox"/>	<input type="checkbox"/>
M8	0.5	R MI 00007 050	<input type="checkbox"/>	<input type="checkbox"/>	<input type="checkbox"/>	<input type="checkbox"/>	<input type="checkbox"/>	<input type="checkbox"/>
	1	R MI 00008 100	<input checked="" type="checkbox"/>	<input checked="" type="checkbox"/>	<input checked="" type="checkbox"/>	<input checked="" type="checkbox"/>	<input checked="" type="checkbox"/>	<input checked="" type="checkbox"/>
	0.75	R MI 00008 075	<input checked="" type="checkbox"/>	<input checked="" type="checkbox"/>	<input type="checkbox"/>	<input type="checkbox"/>	<input type="checkbox"/>	<input type="checkbox"/>
M9	0.5	R MI 00008 050	<input checked="" type="checkbox"/>	<input checked="" type="checkbox"/>	<input type="checkbox"/>	<input type="checkbox"/>	<input type="checkbox"/>	<input type="checkbox"/>
	1	R MI 00009 100	<input checked="" type="checkbox"/>	<input checked="" type="checkbox"/>	<input type="checkbox"/>	<input type="checkbox"/>	<input type="checkbox"/>	<input type="checkbox"/>
	0.75	R MI 00009 075	<input checked="" type="checkbox"/>	<input checked="" type="checkbox"/>	<input type="checkbox"/>	<input type="checkbox"/>	<input type="checkbox"/>	<input type="checkbox"/>
M10	0.5	R MI 00009 050	<input type="checkbox"/>	<input type="checkbox"/>	<input type="checkbox"/>	<input type="checkbox"/>	<input type="checkbox"/>	<input type="checkbox"/>
	1.25	R MI 00010 125	<input checked="" type="checkbox"/>	<input checked="" type="checkbox"/>	<input checked="" type="checkbox"/>	<input checked="" type="checkbox"/>	<input checked="" type="checkbox"/>	<input checked="" type="checkbox"/>
	1	R MI 00010 100	<input checked="" type="checkbox"/>	<input checked="" type="checkbox"/>	<input type="checkbox"/>	<input type="checkbox"/>	<input type="checkbox"/>	<input type="checkbox"/>
	0.75	R MI 00010 075	<input checked="" type="checkbox"/>	<input checked="" type="checkbox"/>	<input type="checkbox"/>	<input type="checkbox"/>	<input type="checkbox"/>	<input type="checkbox"/>
M11	0.5	R MI 00010 050	<input checked="" type="checkbox"/>	<input checked="" type="checkbox"/>	<input type="checkbox"/>	<input type="checkbox"/>	<input type="checkbox"/>	<input type="checkbox"/>
	1	R MI 00011 100	<input checked="" type="checkbox"/>	<input checked="" type="checkbox"/>	<input type="checkbox"/>	<input type="checkbox"/>	<input type="checkbox"/>	<input type="checkbox"/>
	1.5	R MI 00012 150	<input checked="" type="checkbox"/>	<input checked="" type="checkbox"/>	<input checked="" type="checkbox"/>	<input checked="" type="checkbox"/>	<input checked="" type="checkbox"/>	<input checked="" type="checkbox"/>
M12	1.25	R MI 00012 125	<input checked="" type="checkbox"/>	<input checked="" type="checkbox"/>	<input checked="" type="checkbox"/>	<input checked="" type="checkbox"/>	<input checked="" type="checkbox"/>	<input checked="" type="checkbox"/>
	1	R MI 00012 100	<input checked="" type="checkbox"/>	<input checked="" type="checkbox"/>	<input type="checkbox"/>	<input type="checkbox"/>	<input type="checkbox"/>	<input type="checkbox"/>
	0.75	R MI 00012 075	<input type="checkbox"/>	<input type="checkbox"/>	<input type="checkbox"/>	<input type="checkbox"/>	<input type="checkbox"/>	<input type="checkbox"/>
	0.5	R MI 00012 050	<input type="checkbox"/>	<input type="checkbox"/>	<input type="checkbox"/>	<input type="checkbox"/>	<input type="checkbox"/>	<input type="checkbox"/>
M14	1.5	R MI 00014 150	<input checked="" type="checkbox"/>	<input checked="" type="checkbox"/>	<input checked="" type="checkbox"/>	<input checked="" type="checkbox"/>	<input checked="" type="checkbox"/>	<input checked="" type="checkbox"/>
	1.25	R MI 00014 125	<input checked="" type="checkbox"/>	<input checked="" type="checkbox"/>	<input checked="" type="checkbox"/>	<input checked="" type="checkbox"/>	<input checked="" type="checkbox"/>	<input checked="" type="checkbox"/>
	1	R MI 00014 100	<input checked="" type="checkbox"/>	<input checked="" type="checkbox"/>	<input type="checkbox"/>	<input checked="" type="checkbox"/>	<input type="checkbox"/>	<input type="checkbox"/>
M15	0.75	R MI 00014 075	<input checked="" type="checkbox"/>	<input checked="" type="checkbox"/>	<input type="checkbox"/>	<input type="checkbox"/>	<input type="checkbox"/>	<input type="checkbox"/>
	1	R MI 00015 100	<input checked="" type="checkbox"/>	<input checked="" type="checkbox"/>	<input type="checkbox"/>	<input type="checkbox"/>	<input type="checkbox"/>	<input type="checkbox"/>
	1.5	R MI 00016 150	<input checked="" type="checkbox"/>	<input checked="" type="checkbox"/>	<input checked="" type="checkbox"/>	<input checked="" type="checkbox"/>	<input checked="" type="checkbox"/>	<input checked="" type="checkbox"/>
M16	1.25	R MI 00016 125	<input checked="" type="checkbox"/>	<input checked="" type="checkbox"/>	<input type="checkbox"/>	<input type="checkbox"/>	<input type="checkbox"/>	<input type="checkbox"/>
	1	R MI 00016 100	<input checked="" type="checkbox"/>	<input checked="" type="checkbox"/>	<input type="checkbox"/>	<input type="checkbox"/>	<input type="checkbox"/>	<input type="checkbox"/>
	0.75	R MI 00016 075	<input checked="" type="checkbox"/>	<input checked="" type="checkbox"/>	<input type="checkbox"/>	<input type="checkbox"/>	<input type="checkbox"/>	<input type="checkbox"/>
M17	1	R MI 00017 100	<input checked="" type="checkbox"/>	<input checked="" type="checkbox"/>	<input type="checkbox"/>	<input type="checkbox"/>	<input type="checkbox"/>	<input type="checkbox"/>
M18	2	R MI 00018 200	<input checked="" type="checkbox"/>	<input checked="" type="checkbox"/>	<input type="checkbox"/>	<input type="checkbox"/>	<input type="checkbox"/>	<input type="checkbox"/>
	1.5	R MI 00018 150	<input checked="" type="checkbox"/>	<input checked="" type="checkbox"/>	<input type="checkbox"/>	<input type="checkbox"/>	<input type="checkbox"/>	<input type="checkbox"/>
	1	R MI 00018 100	<input checked="" type="checkbox"/>	<input checked="" type="checkbox"/>	<input type="checkbox"/>	<input type="checkbox"/>	<input type="checkbox"/>	<input type="checkbox"/>



Specification: ISO 965, ISO 1502/ DIN 13



All the Sizes & Tolerances specified in DIN / ISO are covered in our manufacturing program. PRICES ON REQUEST

✓ Na sklade			○ Na objednávku							
Size		Catalogue Code							Go & Nogo Plain Plug to check Minor Dia.	
Diameter	Pitch		6H RH	4H RH	6G RH	6H LH	4H LH	6G LH	6H	6G
			6H DR	4H DR	6G DR	6H DL	4H DL	6G DL	6H D0	6G D0
M20	2	P MI 00020 200	✓	○	✓	✓	○	○	✓	○
	1.5	P MI 00020 150	✓	○	✓	✓	○	○	✓	○
	1	P MI 00020 100	✓	○	✓	✓	○	○	✓	○
M22	2	P MI 00022 200	✓	○	✓	✓	○	○	✓	○
	1.5	P MI 00022 150	✓	○	✓	✓	○	○	✓	○
	1	P MI 00022 100	✓	○	✓	✓	○	○	✓	○
M24	2	P MI 00024 200	✓	○	✓	✓	○	○	✓	○
	1.5	P MI 00024 150	✓	○	✓	✓	○	○	✓	○
	1	P MI 00024 100	✓	○	✓	✓	○	○	○	○
M25	1.5	P MI 00025 150	✓	○	✓	✓	○	○	○	○
	1	P MI 00025 100	✓	○	✓	✓	○	○	○	○
M26	1	P MI 00026 100	✓	○	✓	✓	○	○	○	○
M27	2	P MI 00027 200	✓	○	✓	✓	○	○	○	○
	1.5	P MI 00027 150	✓	○	✓	✓	○	○	○	○
	1	P MI 00027 100	✓	○	✓	✓	○	○	○	○
M28	1.5	P MI 00028 150	✓	○	✓	✓	○	○	○	○
	1	P MI 00028 100	✓	○	✓	✓	○	○	○	○
M30	3	P MI 00030 300	✓	○	✓	✓	○	○	○	○
	2	P MI 00030 200	✓	○	✓	✓	○	○	○	○
	1.5	P MI 00030 150	✓	○	✓	✓	○	○	○	○
	1	P MI 00030 100	✓	○	✓	✓	○	○	○	○
M32	1.5	P MI 00032 150	✓	○	✓	✓	○	○	○	○
	1	P MI 00032 100	✓	○	✓	✓	○	○	○	○
M33	3	P MI 00033 300	✓	○	✓	✓	○	○	○	○
	2	P MI 00033 200	✓	○	✓	✓	○	○	○	○
	1.5	P MI 00033 150	✓	○	✓	✓	○	○	○	○
M35	1	P MI 00035 100	✓	○	✓	✓	○	○	○	○
M36	3	P MI 00036 300	✓	○	✓	✓	○	○	○	○
	2	P MI 00036 200	✓	○	✓	✓	○	○	○	○
	1.5	P MI 00036 150	✓	○	✓	✓	○	○	○	○
	1	P MI 00036 100	✓	○	✓	✓	○	○	○	○
M38	1	P MI 00038 100	✓	○	✓	✓	○	○	○	○
M39	3	P MI 00039 300	✓	○	✓	✓	○	○	○	○
	2	P MI 00039 200	✓	○	✓	✓	○	○	○	○
	1.5	P MI 00039 150	✓	○	✓	✓	○	○	○	○
M40	2	P MI 00040 200	✓	○	✓	✓	○	○	○	○
	1.5	P MI 00040 150	✓	○	✓	✓	○	○	○	○
	1	P MI 00040 100	✓	○	✓	✓	○	○	○	○



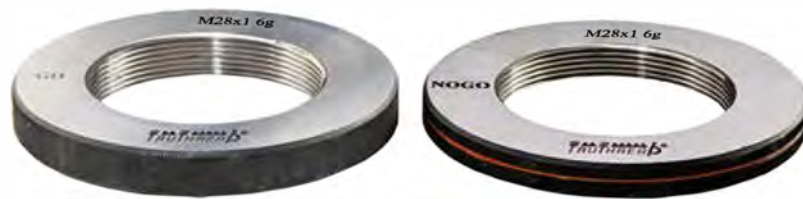
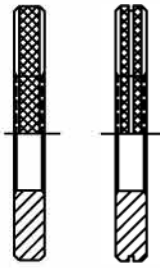

 Na sklade Na objednávku

 All the Sizes & Tolerances specified in DIN / ISO are covered in our manufacturing program. **PRICES ON REQUEST**

Size			Go Ring	Nogo Ring	Go Ring	Nogo Ring	Go Ring	Nogo Ring	
Diameter	Pitch	Catalogue Code	6g RH	6g RH	6e RH	6e RH	6h RH	6h RH	
			6G GR	6G NR	6E GR	6E NR	6H GR	6H NR	
M20	2	R MI 00020 200	✓	✓	✓	✓	✓	✓	
	1.5	R MI 00020 150	✓	✓	✓	✓	✓	✓	
		1	R MI 00020 100	✓	✓	✓	✓	✓	
M22	2	R MI 00022 200	✓	✓	✓	✓	✓		
	1.5	R MI 00022 150	✓	✓	✓	✓	✓	✓	
		1	R MI 00022 100	✓	✓	✓	✓	✓	
M24	2	R MI 00024 200	✓	✓	✓	✓	✓		
	1.5	R MI 00024 150	✓	✓	✓	✓	✓	✓	
		1	R MI 00024 100	✓	✓	✓	✓	✓	
M25	1.5	R MI 00025 150	✓	✓	✓	✓	✓		
	1	R MI 00025 100	✓	✓	✓	✓	✓		
M26	1	R MI 00026 100	✓	✓	✓	✓	○		
M27	2	R MI 00027 200	✓	✓	○	○	○	○	
	1.5	R MI 00027 150	✓	✓	○	○	○	○	
		1	R MI 00027 100	✓	✓	○	○	○	○
M28	1.5	R MI 00028 150	✓	✓	○	○	○	○	
	1	R MI 00028 100	✓	✓	○	○	○	○	
M30	3	R MI 00030 300	✓	✓	○	○	○	○	
	2	R MI 00030 200	✓	✓	○	○	○	○	
		1.5	R MI 00030 150	✓	✓	○	○	○	○
		1	R MI 00030 100	✓	✓	○	○	○	○
M32	1.5	R MI 00032 150	✓	✓	○	○	○	○	
	1	R MI 00032 100	✓	✓	○	○	○	○	
M33	3	R MI 00033 300	✓	✓	○	○	○	○	
	2	R MI 00033 200	✓	✓	○	○	○	○	
		1.5	R MI 00033 150	✓	✓	○	○	○	○
M35	1	R MI 00035 100	✓	✓	○	○	○	○	
M36	3	R MI 00036 300	✓	✓	○	○	○	○	
	2	R MI 00036 200	✓	✓	○	○	○	○	
		1.5	R MI 00036 150	✓	✓	○	○	○	○
		1	R MI 00036 100	✓	✓	○	○	○	○
M38	1	R MI 00038 100	✓	✓	○	○	○	○	
M39	3	R MI 00039 300	✓	✓	○	○	○	○	
	2	R MI 00039 200	✓	✓	○	○	○	○	
		1.5	R MI 00039 150	✓	✓	○	○	○	○
M40	2	R MI 00040 200	✓	✓	○	○	○	○	
	1.5	R MI 00040 150	✓	✓	○	○	○	○	
		1	R MI 00040 100	✓	✓	○	○	○	○

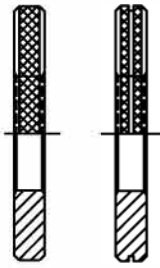

Specification: ISO 965, ISO 1502/ DIN 13



✓ Na sklade ○ Na objednávku

All the Sizes & Tolerances specified in DIN / ISO are covered in our manufacturing program. PRICES ON REQUEST

Size			Go Ring	Nogo Ring	Go Ring	Nogo Ring	Go Ring	Nogo Ring
Diameter	Pitch	Catalogue Code	6g LH	6g LH	6e LH	6e LH	6h LH	6h LH
			6G GL	6G NL	6E GL	6E NL	6H GL	6H NL
M20	2	R MI 00020 200	✓	✓	○	○	○	○
	1.5	R MI 00020 150	✓	✓	○	○	○	○
		1	R MI 00020 100	✓	✓	○	○	○
M22	2	R MI 00022 200	✓	✓	○	○	○	○
	1.5	R MI 00022 150	✓	✓	○	○	○	○
		1	R MI 00022 100	✓	✓	○	○	○
M24	2	R MI 00024 200	✓	✓	○	○	○	○
	1.5	R MI 00024 150	✓	✓	○	○	○	○
		1	R MI 00024 100	✓	✓	○	○	○
M25	1.5	R MI 00025 150	✓	✓	○	○	○	○
	1	R MI 00025 100	✓	✓	○	○	○	○
M26	1	R MI 00026 100	✓	✓	○	○	○	○
M27	2	R MI 00027 200	✓	✓	○	○	○	○
	1.5	R MI 00027 150	✓	✓	○	○	○	○
		1	R MI 00027 100	✓	✓	○	○	○
M28	1.5	R MI 00028 150	✓	✓	○	○	○	○
	1	R MI 00028 100	✓	✓	○	○	○	○
		M30	3	R MI 00030 300	✓	✓	○	○
2	R MI 00030 200		✓	✓	○	○	○	○
1.5	R MI 00030 150		✓	✓	○	○	○	○
M32	1	R MI 00030 100	✓	✓	○	○	○	○
	1.5	R MI 00032 150	✓	✓	○	○	○	○
		1	R MI 00032 100	✓	✓	○	○	○
M33	3	R MI 00033 300	✓	✓	○	○	○	○
	2	R MI 00033 200	✓	✓	○	○	○	○
		1.5	R MI 00033 150	✓	✓	○	○	○
M35	1	R MI 00035 100	✓	✓	○	○	○	○
M36	3	R MI 00036 300	✓	✓	○	○	○	○
	2	R MI 00036 200	✓	✓	○	○	○	○
		1.5	R MI 00036 150	✓	✓	○	○	○
M38	1	R MI 00036 100	✓	✓	○	○	○	○
	1	R MI 00038 100	✓	✓	○	○	○	○
		M39	3	R MI 00039 300	✓	✓	○	○
2	R MI 00039 200		✓	✓	○	○	○	○
	1.5		R MI 00039 150	✓	✓	○	○	○
M40	2	R MI 00040 200	✓	✓	○	○	○	○
	1.5	R MI 00040 150	✓	✓	○	○	○	○
		1	R MI 00040 100	✓	✓	○	○	○



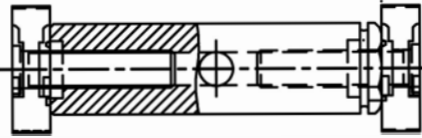

 All the Sizes & Tolerances specified in DIN / ISO are covered in our manufacturing program. **PRICES ON REQUEST**

Size		Catalogue Code						
Diameter	Pitch		Go & Nogo Plug	Go & Nogo Plug	Go & Nogo Plug	Go & Nogo Plug	Go & Nogo Plug	Go & Nogo Plug
			6H RH	4H RH	6G RH	6H LH	4H LH	6G LH
			6H DR	4H DR	6G DR	6H DL	4H DL	6G DL
M42	4	P MI 00042 400	✓	○	○	○	○	○
	3	P MI 00042 300	✓	○	○	○	○	○
	2	P MI 00042 200	✓	○	○	○	○	○
	1.5	P MI 00042 150	✓	○	○	○	○	○
	1	P MI 00042 100	✓	○	○	○	○	○
M45	4	P MI 00045 400	✓	○	○	○	○	○
	3	P MI 00045 300	✓	○	○	○	○	○
	2	P MI 00045 200	✓	○	○	○	○	○
	1.5	P MI 00045 150	✓	○	○	○	○	○
	1	P MI 00045 100	✓	○	○	○	○	○
M48	4	P MI 00048 400	✓	○	○	○	○	○
	3	P MI 00048 300	✓	○	○	○	○	○
	2	P MI 00048 200	✓	○	○	○	○	○
	1.5	P MI 00048 150	✓	○	○	○	○	○
	1	P MI 00048 100	✓	○	○	○	○	○
M50	2	P MI 00050 200	✓	○	○	○	○	○
	1.5	P MI 00050 150	✓	○	○	○	○	○
	1	P MI 00050 100	✓	○	○	○	○	○
M52	4	P MI 00052 400	✓	○	○	○	○	○
	3	P MI 00052 300	✓	○	○	○	○	○
	2	P MI 00052 200	✓	○	○	○	○	○
	1.5	P MI 00052 150	✓	○	○	○	○	○
M55	4	P MI 00055 400	✓	○	○	○	○	○
	3	P MI 00055 300	✓	○	○	○	○	○
	2	P MI 00055 200	✓	○	○	○	○	○
	1.5	P MI 00055 150	✓	○	○	○	○	○
M56	4	P MI 00056 400	✓	○	○	○	○	○
	3	P MI 00056 300	✓	○	○	○	○	○
	2	P MI 00056 200	✓	○	○	○	○	○
M58	1.5	P MI 00056 150	✓	○	○	○	○	○
	3	P MI 00058 300	✓	○	○	○	○	○
	2	P MI 00058 200	✓	○	○	○	○	○
M60	1.5	P MI 00058 150	✓	○	○	○	○	○
	4	P MI 00060 400	✓	○	○	○	○	○
	3	P MI 00060 300	✓	○	○	○	○	○
M60	2	P MI 00060 200	✓	○	○	○	○	○
	1.5	P MI 00060 150	✓	○	○	○	○	○

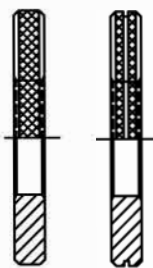

Specification: ISO 965, ISO 1502/ DIN 13



✓ Na sklade ○ Na objednávku

All the Sizes & Tolerances specified in DIN / ISO are covered in our manufacturing Program. **PRICES ON REQUEST**

Size			Go Ring	Nogo Ring	Go Ring	Nogo Ring	Go Ring	Nogo Ring
Diameter	Pitch	Catalogue Code	6g RH	6g RH	6h RH	6h RH	6g LH	6g LH
			6G GR	6G NR	6H GR	6H NR	6G GL	6G NL
M42	4	R MI 00042 400	✓	✓	○	○	○	○
	3	R MI 00042 300	✓	✓	○	○	○	○
	2	R MI 00042 200	✓	✓	○	○	○	○
	1.5	R MI 00042 150	✓	✓	○	○	○	○
	1	R MI 00042 100	✓	✓	○	○	○	○
M45	4	R MI 00045 400	✓	✓	○	○	○	○
	3	R MI 00045 300	✓	✓	○	○	○	○
	2	R MI 00045 200	✓	✓	○	○	○	○
	1.5	R MI 00045 150	✓	✓	○	○	○	○
	1	R MI 00045 100	✓	✓	○	○	○	○
M48	4	R MI 00048 400	✓	✓	○	○	○	○
	3	R MI 00048 300	✓	✓	○	○	○	○
	2	R MI 00048 200	✓	✓	○	○	○	○
	1.5	R MI 00048 150	✓	✓	○	○	○	○
	1	R MI 00048 100	✓	✓	○	○	○	○
M50	2	R MI 00050 200	✓	✓	○	○	○	○
	1.5	R MI 00050 150	✓	✓	○	○	○	○
	1	R MI 00050 100	✓	✓	○	○	○	○
M52	4	R MI 00052 400	✓	✓	○	○	○	○
	3	R MI 00052 300	✓	✓	○	○	○	○
	2	R MI 00052 200	✓	✓	○	○	○	○
	1.5	R MI 00052 150	✓	✓	○	○	○	○
M55	4	R MI 00055 400	✓	✓	○	○	○	○
	3	R MI 00055 300	✓	✓	○	○	○	○
	2	R MI 00055 200	✓	✓	○	○	○	○
	1.5	R MI 00055 150	✓	✓	○	○	○	○
M56	4	R MI 00056 400	✓	✓	○	○	○	○
	3	R MI 00056 300	✓	✓	○	○	○	○
	2	R MI 00056 200	✓	✓	○	○	○	○
	1.5	R MI 00056 150	✓	✓	○	○	○	○
M58	3	R MI 00058 300	✓	✓	○	○	○	○
	2	R MI 00058 200	✓	✓	○	○	○	○
	1.5	R MI 00058 150	✓	✓	○	○	○	○
M60	4	R MI 00060 400	✓	✓	○	○	○	○
	3	R MI 00060 300	✓	✓	○	○	○	○
	2	R MI 00060 200	✓	✓	○	○	○	○
	1.5	R MI 00060 150	✓	✓	○	○	○	○

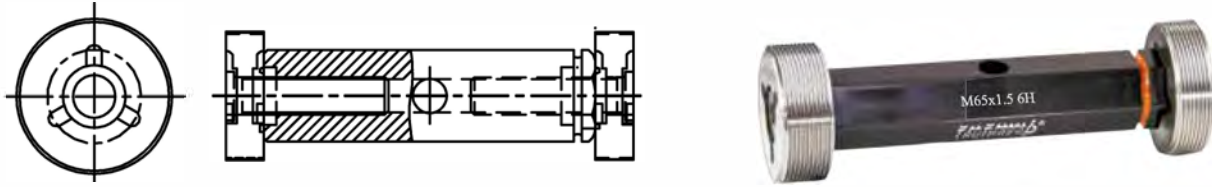

 All the Sizes & Tolerances specified in DIN / ISO are covered in our manufacturing program. **PRICES ON REQUEST**

Na sklade Na objednávku

Size		Catalogue Code						
Diameter	Pitch		Go & Nogo Plug 6H RH	Go & Nogo Plug 4H RH	Go & Nogo Plug 6G RH	Go & Nogo Plug 6H LH	Go & Nogo Plug 4H LH	Go & Nogo Plug 6G LH
			6H DR	4H DR	6G DR	6H DL	4H DL	6G DL
M62	3	P MI 00062 300	✓	○	○	○	○	○
	2	P MI 00062 200	✓	○	○	○	○	○
M64	1.5	P MI 00062 150	✓	○	○	○	○	○
	4	R MI 00064 400	✓	○	○	○	○	○
	3	R MI 00064 300	✓	○	○	○	○	○
M65	2	R MI 00064 200	✓	○	○	○	○	○
	1.5	R MI 00064 150	✓	○	○	○	○	○
	3	R MI 00065 300	✓	○	○	○	○	○
	2	R MI 00065 200	✓	○	○	○	○	○
	1.5	R MI 00065 150	✓	○	○	○	○	○



Nad priemer 65 mm sú Go & Nogo Trne dodávané samostatne.

Na sklade Na objednávku

Size		Catalogue Code						
Diameter	Pitch		Go Plug 6H RH	Nogo Plug 6H RH	Go Plug 6G RH	Nogo Plug 6G RH	Go Plug 6H LH	Nogo Plug 6H LH
			6H GR	6H NR	6G GR	6G NR	6H GL	6H NL
M68	4	P MI 00068 400	✓	✓	○	○	○	○
	3	P MI 00068 300	✓	✓	○	○	○	○
	2	P MI 00068 200	✓	✓	○	○	○	○
M70	1.5	P MI 00068 150	✓	✓	○	○	○	○
	6	P MI 00070 600	○	○	○	○	○	○
	4	P MI 00070 400	✓	✓	○	○	○	○
M72	3	P MI 00070 300	✓	✓	○	○	○	○
	2	P MI 00070 200	✓	✓	○	○	○	○
	1.5	P MI 00070 150	✓	✓	○	○	○	○
M75	6	P MI 00072 600	✓	✓	○	○	○	○
	4	P MI 00072 400	○	○	○	○	○	○
	3	P MI 00072 300	✓	✓	○	○	○	○
M75	2	P MI 00072 200	✓	✓	○	○	○	○
	1.5	P MI 00072 150	✓	✓	○	○	○	○
	4	P MI 00075 400	○	○	○	○	○	○
	3	P MI 00075 300	✓	✓	○	○	○	○
	2	P MI 00075 200	✓	✓	○	○	○	○
	1.5	P MI 00075 150	✓	✓	○	○	○	○



Specification: ISO 965, ISO 1502/ DIN 13

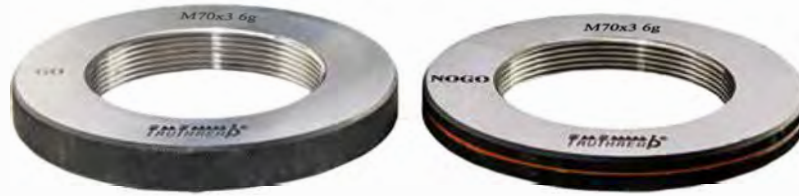
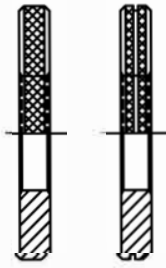

Na sklade Na objednávku

Size		Catalogue Code	Right Hand Thread (RH)				Left Hand Thread (LH)	
			Go Ring 6g RH	Nogo Ring 6g RH	Go Ring 6h RH	Nogo Ring 6h RH	Go Ring 6g LH	Nogo Ring 6g LH
Diameter	Pitch		6G GR	6G NR	6H GR	6H NR	6G GL	6G NL
M62	3	R MI 00062 300	✓	✓	○	○	○	○
	2	R MI 00062 200	✓	✓	○	○	○	○
	1.5	R MI 00062 150	✓	✓	○	○	○	○
M64	4	R MI 00064 400	✓	✓	○	○	○	○
	3	R MI 00064 300	✓	✓	○	○	○	○
	2	R MI 00064 200	✓	✓	○	○	○	○
M65	1.5	R MI 00064 150	✓	✓	○	○	○	○
	3	R MI 00065 300	✓	✓	○	○	○	○
	2	R MI 00065 200	✓	✓	○	○	○	○
M68	1.5	R MI 00065 150	✓	✓	○	○	○	○
	4	R MI 00068 400	○	○	○	○	○	○
	3	R MI 00068 300	○	○	○	○	○	○
M70	2	R MI 00068 200	○	○	○	○	○	○
	1.5	R MI 00068 150	○	○	○	○	○	○
	6	R MI 00070 600	○	○	○	○	○	○
	4	R MI 00070 400	○	○	○	○	○	○
M72	3	R MI 00070 300	✓	✓	○	○	○	○
	2	R MI 00070 200	✓	✓	○	○	○	○
	1.5	R MI 00070 150	✓	✓	○	○	○	○
	6	R MI 00072 600	○	○	○	○	○	○
	4	R MI 00072 400	○	○	○	○	○	○
M75	3	R MI 00072 300	✓	✓	○	○	○	○
	2	R MI 00072 200	✓	✓	○	○	○	○
	1.5	R MI 00072 150	✓	✓	○	○	○	○
	4	R MI 00075 400	✓	✓	○	○	○	○
	3	R MI 00075 300	✓	✓	○	○	○	○
	2	R MI 00075 200	✓	✓	○	○	○	○
	1.5	R MI 00075 150	✓	✓	○	○	○	○



All the Sizes & Tolerances specified in DIN / ISO are covered in our manufacturing program. PRICES ON REQUEST



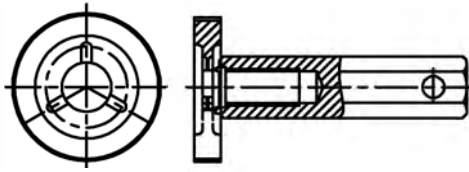

✓ Na sklade ○ Na objednávku

 All the Sizes & Tolerances specified in DIN / ISO are covered in our manufacturing program. **PRICES ON REQUEST**

Size		Catalogue Code						
Diameter	Pitch		Go Plug	Nogo Plug	Go Plug	Nogo Plug	Go Plug	Nogo Plug
			6H RH	6H RH	6G RH	6G RH	6H LH	6H LH
		6H GR	6H NR	6G GR	6G NR	6H GL	6H NL	
M76	6	P MI 00076 600	○	○	○	○	○	○
	4	P MI 00076 400	✓	✓	○	○	○	○
	3	P MI 00076 300	✓	✓	○	○	○	○
	2	P MI 00076 200	✓	✓	○	○	○	○
	1.5	P MI 00076 150	○	○	○	○	○	○
M78	2	P MI 00078 200	○	○	○	○	○	○
	1.5	P MI 00078 150	○	○	○	○	○	○
M80	6	P MI 00080 600	✓	✓	○	○	○	○
	4	P MI 00080 400	✓	✓	○	○	○	○
	3	P MI 00080 300	✓	✓	○	○	○	○
	2	P MI 00080 200	✓	✓	○	○	○	○
	1.5	P MI 00080 150	✓	✓	○	○	○	○
M82	2	P MI 00082 200	○	○	○	○	○	○
	1.5	P MI 00082 150	○	○	○	○	○	○
M85	6	P MI 00085 600	○	○	○	○	○	○
	4	P MI 00085 400	✓	✓	○	○	○	○
	3	P MI 00085 300	✓	✓	○	○	○	○
	2	P MI 00085 200	✓	✓	○	○	○	○
	1.5	P MI 00085 150	✓	✓	○	○	○	○
M90	6	P MI 00090 600	○	○	○	○	○	○
	4	P MI 00090 400	○	○	○	○	○	○
	3	P MI 00090 300	✓	✓	○	○	○	○
	2	P MI 00090 200	✓	✓	○	○	○	○
M95	1.5	P MI 00090 150	✓	✓	○	○	○	○
	6	P MI 00095 600	○	○	○	○	○	○
	4	P MI 00095 400	○	○	○	○	○	○
M100	3	P MI 00095 300	✓	✓	○	○	○	○
	2	P MI 00095 200	✓	✓	○	○	○	○
	1.5	P MI 00095 150	✓	✓	○	○	○	○
	6	P MI 00100 600	✓	✓	○	○	○	○
M100	4	P MI 00100 400	✓	✓	○	○	○	○
	3	P MI 00100 300	✓	✓	○	○	○	○
	2	P MI 00100 200	✓	✓	○	○	○	○
	1.5	P MI 00100 150	✓	✓	○	○	○	○



Specification: ISO 965, ISO 1502/ DIN 13

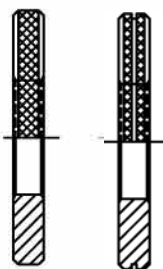

✓ Na sklade ○ Na objednávku

All the Sizes & Tolerances specified in DIN / ISO are covered in our manufacturing program. **PRICES ON REQUEST**

			↻				↺	
			Go Ring	Nogo Ring	Go Ring	Nogo Ring	Go Ring	Nogo Ring
			6g RH	6g RH	6h RH	6h RH	6g LH	6g LH
			6G GR	6G NR	6H GR	6H NR	6G GL	6G NL
Size		Catalogue Code						
Diameter	Pitch							
M76	6	R MI 00076 600	✓	✓	○	○	○	○
	4	R MI 00076 400	✓	✓	○	○	○	○
	3	R MI 00076 300	✓	✓	○	○	○	○
	2	R MI 00076 200	✓	✓	○	○	○	○
	1.5	R MI 00076 150	✓	✓	○	○	○	○
M78	2	R MI 00078 200	✓	✓	○	○	○	○
	1.5	R MI 00078 150	✓	✓	○	○	○	○
M80	6	R MI 00080 600	✓	✓	○	○	○	○
	4	R MI 00080 400	✓	✓	○	○	○	○
	3	R MI 00080 300	✓	✓	○	○	○	○
	2	R MI 00080 200	✓	✓	○	○	○	○
	1.5	R MI 00080 150	✓	✓	○	○	○	○
M82	2	R MI 00082 200	✓	✓	○	○	○	○
	1.5	R MI 00082 150	✓	✓	○	○	○	○
M85	6	R MI 00085 600	○	○	○	○	○	○
	4	R MI 00085 400	✓	✓	○	○	○	○
	3	R MI 00085 300	✓	✓	○	○	○	○
	2	R MI 00085 200	✓	✓	○	○	○	○
	1.5	R MI 00085 150	✓	✓	○	○	○	○
M90	6	R MI 00090 600	○	○	○	○	○	○
	4	R MI 00090 400	✓	✓	○	○	○	○
	3	R MI 00090 300	✓	✓	○	○	○	○
	2	R MI 00090 200	✓	✓	○	○	○	○
	1.5	R MI 00090 150	✓	✓	○	○	○	○
M95	6	R MI 00095 600	○	○	○	○	○	○
	4	R MI 00095 400	○	○	○	○	○	○
	3	R MI 00095 300	✓	✓	○	○	○	○
	2	R MI 00095 200	✓	✓	○	○	○	○
	1.5	R MI 00095 150	✓	✓	○	○	○	○
M100	6	R MI 00100 600	✓	✓	○	○	○	○
	4	R MI 00100 400	✓	✓	○	○	○	○
	3	R MI 00100 300	✓	✓	○	○	○	○
	2	R MI 00100 200	✓	✓	○	○	○	○
	1.5	R MI 00100 150	✓	✓	○	○	○	○



Specification: ISO 5855/ISO 1095
 ANSI B1.21 M

Application: In Aeronautical Industry, Metric / SI units.

Go & Nogo Thread Plug

Go Ring Nogo Ring
 Na sklade Na objednávku

 All the Sizes & Tolerances specified in DIN / ISO are covered in our manufacturing program. **PRICES ON REQUEST**

Size			4H6H RH		4H5H RH		Size			4h6h RH		4h6h RH	
Diameter	Pitch	Catalogue Code	6H DR	5H DR	Diameter	Pitch	Catalogue Code	6H GR	6H NR				
MJ 3	0.5	P MJ 00003 050	✓	N/A	MJ 3	0.5	R MJ 00003 050	✓	✓				
MJ 3.5	0.6	P MJ 00035 060	○	N/A	MJ 3.5	0.6	R MJ 00035 060	○	○				
MJ 4	0.7	P MJ 00004 070	✓	N/A	MJ 4	0.7	R MJ 00004 070	✓	✓				
MJ 4.5	0.75	P MJ 00045 075	○	N/A	MJ 4.5	0.75	R MJ 00045 075	○	○				
MJ 5	0.8	P MJ 00005 080	✓	N/A	MJ 5	0.8	R MJ 00005 080	✓	✓				
MJ 6	1	P MJ 00006 100	NA	✓	MJ 6	1	R MJ 00006 100	✓	✓				
	0.75	P MJ 00006 075	NA	✓		0.75	R MJ 00006 075	✓	✓				
MJ 7	1	P MJ 00007 100	NA	✓	MJ 7	1	R MJ 00007 100	✓	✓				
MJ 8	1.25	P MJ 00008 125	NA	✓	MJ 8	1.25	R MJ 00008 125	✓	✓				
	1	P MJ 00008 100	NA	✓		1	R MJ 00008 100	✓	✓				
MJ 9	1.25	P MJ 00009 125	NA	✓	MJ 9	1.25	R MJ 00009 125	✓	✓				
	1	P MJ 00009 100	NA	✓		1	R MJ 00009 100	✓	✓				
MJ 10	1.5	P MJ 00010 150	NA	✓	MJ 10	1.5	R MJ 00010 150	✓	✓				
	1.25	P MJ 00010 125	NA	✓		1.25	R MJ 00010 125	✓	✓				
	1	P MJ 00010 100	NA	✓		1	R MJ 00010 100	✓	✓				
MJ 12	1.75	P MJ 00012 175	NA	✓	MJ 12	1.75	R MJ 00012 175	✓	✓				
MJ 14	2	P MJ 00014 200	NA	✓	MJ 14	2	R MJ 00014 200	✓	✓				
	1.5	P MJ 00014 150	NA	✓		1.5	R MJ 00014 150	✓	✓				
	1.25	P MJ 00014 125	NA	✓		1.25	R MJ 00014 125	✓	✓				
	1	P MJ 00014 100	NA	✓		1	R MJ 00014 100	✓	✓				
MJ 16	2	P MJ 00016 200	NA	✓	MJ 16	2	R MJ 00016 200	✓	✓				
	1.5	P MJ 00016 150	NA	✓		1.5	R MJ 00016 150	✓	✓				
	1.25	P MJ 00016 125	NA	✓		1.25	R MJ 00016 125	✓	✓				
	1	P MJ 00016 100	NA	✓		1	R MJ 00016 100	✓	✓				
MJ 18	2.50	P MJ 00018 250	NA	✓	MJ 18	2.50	R MJ 00018 250	✓	✓				
	2	P MJ 00018 200	NA	✓		2	R MJ 00018 200	✓	✓				
	1.5	P MJ 00018 150	NA	✓		1.5	R MJ 00018 150	✓	✓				
MJ 20	2.50	P MJ 00020 250	NA	✓	MJ 20	2.50	R MJ 00020 250	✓	✓				
	2	P MJ 00020 200	NA	✓		2	R MJ 00020 200	✓	✓				
	1.5	P MJ 00020 150	NA	✓		1.5	R MJ 00020 150	✓	✓				
MJ 22	2.50	P MJ 00022 250	NA	○	MJ 22	2.50	R MJ 00022 250	○	○				
	2	P MJ 00022 200	NA	○		2	R MJ 00022 200	○	○				
	1.5	P MJ 00022 150	NA	○		1.5	R MJ 00022 150	○	○				
MJ 24	3	P MJ 00024 300	NA	○	MJ 24	3	R MJ 00024 300	○	○				
	2	P MJ 00024 200	NA	○		2	R MJ 00024 200	○	○				
	1.5	P MJ 00024 150	NA	○		1.5	R MJ 00024 150	○	○				
MJ 25	3	P MJ 00025 300	NA	○	MJ 25	3	R MJ 00025 300	○	○				
	1.5	P MJ 00025 150	NA	○		1.5	R MJ 00025 150	○	○				

NA - nevyrába sa

Specification: **BS 4377 / DIN 8140**



POUŽITIE: Na kontrolu závitových otvorov na vloženie drôtených závitových vložiek.

These gauges are used for checking oversize tapping which is done for fitting wire thread inserts. Wire thread inserts are having external threads which are oversize than the standard size and internal threads which are of standard dimensions. When tapped internal threads become oversize and standard screw cannot be fitted then wire threads inserts are used. Oversize tapping is done using wire thread taps and wire thread inserts are fitted in this.

These are also known as Heli-coil thread inserts. 'Heli-coil' is a registered Trade mark of Emhart Technologies, USA.

TRIEDA TOLERANCIE:
Triedy 5H a 6H sa odporúčajú pre závitový Metrický

✓ Na sklade ○ Na objednávku

All the Sizes & Tolerances not covered in the catalogue are in our manufacturing program. PRICES ON REQUEST

Size		Catalogue Code	Go & Nogo Plug		Go & Nogo Plug	
Diameter	Pitch		5H RH	6H RH	5H LH	6H LH
			5H DR	6H DR	5H DL	6H DL
M2	0.40	P MS 00002 040	✓	○	○	○
M2.5	0.45	P MS 00025 045	✓	○	○	○
M3	0.5	P MS 00003 050	✓	✓	○	○
M3.5	0.6	P MS 00035 060	✓	○	○	○
M4	0.7	P MS 00004 070	✓	✓	○	○
M4.5	0.75	P MS 00045 075	✓	○	○	○
M5	0.8	P MS 00005 080	✓	✓	○	○
M6	1	P MS 00006 100	✓	✓	○	○
M7	1	P MS 00007 100	✓	✓	○	○
M8	1.25	P MS 00008 125	✓	✓	○	○
M9	1.25	P MS 00009 125	✓	✓	○	○
M10	1.5	P MS 00010 150	✓	✓	○	○
	1.25	P MS 00010 125	✓	✓	○	○
	1	P MS 00010 100	✓	✓	○	○
M12	1.75	P MS 00012 175	✓	✓	○	○
	1.5	P MS 00012 150	✓	✓	○	○
	1.25	P MS 00012 125	✓	✓	○	○
M14	2	P MS 00014 200	✓	✓	○	○
	1.5	P MS 00014 150	✓	✓	○	○
	1.25	P MS 00014 125	✓	✓	○	○
M16	2	P MS 00016 200	✓	✓	○	○
	1.5	P MS 00016 150	✓	✓	○	○
M18	2.5	P MS 00018 250	✓	✓	○	○
	2	P MS 00018 200	✓	✓	○	○
	1.5	P MS 00018 150	✓	✓	○	○
M20	2.5	P MS 00020 250	✓	✓	○	○
	2	P MS 00020 200	✓	○	○	○
	1.5	P MS 00020 150	✓	✓	○	○
M22	2.5	P MS 00022 250	✓	✓	○	○
	2	P MS 00022 200	✓	○	○	○
	1.5	P MS 00022 150	✓	○	○	○
M24	3	P MS 00024 300	✓	✓	○	○
	2	P MS 00024 200	✓	○	○	○
M27	3	P MS 00027 300	✓	○	○	○
M30	3.5	P MS 00030 350	○	○	○	○
M33	3.5	P MS 00033 350	○	○	○	○
M36	4	P MS 00036 400	○	○	○	○
M39	4	P MS 00039 400	○	○	○	○

